ChileCompra Informa

Un boletín para proveedoras y proveedores del Estado

MercadoPúblico

Santiago, 9 de agosto de 2024

Match perfecto entre tu oferta y las necesidades del Estado

Esta semana la Dirección ChileCompra lanzó la campaña Match perfecto **para difundir las oportunidades que ofrece Mercado Público**, especialmente la Compra Ágil la manera más simple y rápida de participar.

Durante **Julio** se publicaron **93.494 Compras Ágiles** en distintos rubros por los organismos del Estado, oportunidades por montos iguales o menores a 30 UTM, que

Más información

Mercado Público

Buen uso de herramientas robotizadas para ofertar a las compras del Estado

A través de una nueva resolución que actualiza las Políticas y condiciones de uso de los usuarios de Mercado Público, la Dirección ChileCompra dispuso nuevas regulaciones para aplicar la medida de bloqueo, mediante la cual un proveedor puede quedar impedido de realizar operaciones en la plataforma.

En la resolución 304 B, se especifican dos nuevas circunstancias que pueden determinar el bloqueo de un proveedor o proveedora hasta por un periodo máximo de 12 meses. Estas son la realización de operaciones mediante robots que puedan comprometer la seguridad y/o disponibilidad de la plataforma y la cancelación o no aceptación masiva de órdenes de compra.

Esta última conducta da cuenta de una falta de seriedad de las ofertas o cotizaciones presentadas, afecta los resultados de los procesos de compra y puede retrasar la entrega de bienes y servicios que son de importancia crítica para la operación de los servicios públicos y/o para la satisfacción de necesidades de la ciudadanía.

En ambos casos, la medida de bloqueo será formalizada mediante resolución fundada y se hará efectiva una vez que ChileCompra se haya pronunciado sobre los descargos y/o se hayan resuelto los recursos que eventualmente hayan sido presentados por el proveedor luego de ser debidamente notificado.

Más información

MercadoPúblico

Actividades

Te invitamos a participar en la Expo Mercado Público: Probidad en las compras públicas y más oportunidades a proveedores

En este encuentro, organizado por Interexpo y patrocinado por la Dirección ChileCompra, podrás conocer las novedades en las compras públicas, también las políticas sustentables para ir hacia un Estado Verde, la transformación digital y la equidad de género. La programación contempla paneles y talleres con las visiones de organismos estatales, la sociedad civil, el sector privado y la academia, constituyéndose en un encuentro relevante que reúne a todos los actores del Mercado Público.

Más información

Charlas a ejecutivos de Sercotec

Durante las últimas semanas comenzó el piloto de Formación para ejecutivos de los Centros de Desarrollo de Negocios de Sercotec. Las primeras dos charlas se realizaron el 24 y 31 de julio y está programada una tercera para el 14 de agosto. En las actividades han participado ejecutivos de Quillota, Aconcagua, San Antonio, Valparaíso, Viña del Mar y Marga Marga, en el marco de la alianza con los organismos de fomento del Ministerio de Economía. La charla, a cargo de María Elena Reyes, del Departamento de Gestión y Participación de Proveedores de ChileCompra, busca que los centros Sercotec sean un apoyo en el acompañamiento a los proveedores del Estado.

Capacitación a proveedores de Coquimbo

El Departamento de Gestión y Participación de Proveedores desarrollará el próximo jueves 22 de agosto una capacitación a proveedores y proveedoras de la Región de Coquimbo. La actividad será online y es organizada en conjunto con la Seremi de Economía.

Conéctate a la reunión de Teams el jueves 22 de agosto, a las 15.00 horas

Casos de Éxito

Juan Carlos Olmos: "En Mercado Público encontré las oportunidades para llevar mi arte y trabajo a los colegios"

Juan Carlos Olmos Castro y su fiel compañero el Perro Lenteja, encontraron en Mercado Público las oportunidades que necesitaban. Tras décadas trabajando en televisión, pasando por recordados programas como Zoolo TV y Patio Plum, volvió a su querida región de O'Higgins para participar en proyectos de televisión local, pero siempre enfocado en la educación. "Desde pequeño que he estado ligado al mundo de los títeres, y si bien trabajé en muchos programas de televisión, el artista debe estar reinventándose constantemente. Fue así como durante la pandemia tuve que pensar en cómo reestructurar y reencantar con mi trabajo, y llegué a transformar a mi fiel amigo "El Perro Lenteja" de Patio Plum a un títere para participar en talleres de arte en colegios de las 33 comunas de la región", comentó el titiritero.

Conoce su historia

Vende tus productos y servicios a través de la Compra Ágil

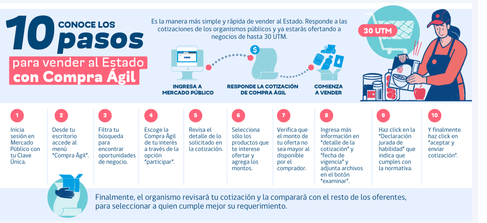

Formación

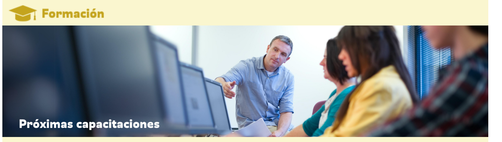

Capacitaciones regulares

Compra Ágil: amplía tus posibilidades de negocio con el Estado
Miércoles 7 de agosto de 11.30 a 13.30 horas. Inscríbete aquí.

Convenios Marco, ¿cómo administrarlos?
Miércoles 14 de agosto de 15.00 a 17.00 horas.
Inscríbete aquí.

Conoce los beneficios de ser parte del Registro de Proveedores
Miércoles 28 de agosto de 15.00 a 17.00 horas. Inscríbete aquí.

Revisa el sitio de capacitación

ChileCompra

Contáctanos:

Centro de Ayuda:
Asistente virtual
Material de apoyo

Mesa de ayuda telefónica:
Teléfonos fijos 600 7000 600
Teléfonos móviles +56 2 2429 7709